

1. APRESENTAÇÃO DA MAFC & FILHO, LDA.

1.1 IDENTIFICAÇÃO

Designação: **MAFC & FILHO, LDA.**

Actividade Principal: **CONSTRUÇÃO CIVIL E OBRAS PÚBLICAS**

 Morada	Maias – Vila Cova da Lixa 4615-703 Lixa
 Telefone	93 310 77 05 – Abílio Leal ENG.º.
 Fax	255 336 532
 E-mail	mafc.empreiteiros@gmail.com
Contribuinte n.º	505 609 568
CAE	43120 - Construção de redes transporte
Alvará	N.º 43584 de Classe 2

1.2 HISTORIAL

Constituída em 2001 com 3 sócios gerentes, a **MAFC & FILHO, LDA.** surgiu de um histórico de elevada experiência profissional na área de construção civil e obras públicas por parte de 2 sócios gerentes bem como de um fusão familiar constituída por Manuel Carvalho e Arminda Pereira e seu filho José Carlos.

Inicialmente a empresa tinha cerca de aproximadamente 10 colaboradores e uma escassez de recursos, resumidos a um camião e uma Retroescavadora.

Através de grande dedicação e trabalho árduo foi-se criando uma imagem credível no mercado, chegando a empresa a ser constituída por 30 colaboradores já em 2003.

A MAFC & Filho, Lda. é hoje uma empresa marcada pela competência e honestidade dos seus profissionais.

1.3 PRODUTOS E MERCADO

A MAFC & Filho, Lda. conta com uma vasta experiência no planeamento e execução de obras públicas, de Saneamento, Abastecimento de Água, Águas Pluviais, Redes de Fibra Óptica, Redes PT, Redes EDP, Redes de Gás Natural, Pavimentação em Cubo ou Betuminoso, Assentamento em lancis (Guias) de Pedra ou Betão e Muros de Betão.

Com grande conhecimento do mercado, conta com a experiência de 9 anos de trabalho contínuo dos seus profissionais e um parque de equipamentos adequados às necessidades das obras que executa.

Na sua já longa experiência na construção de redes de transporte e pavimentação, a MAFC & FILHO, Lda. orgulha-se de ter realizado algumas obras de grande relevo, constituindo um testemunho real da qualidade e rigor no cumprimento dos prazos e altos padrões de qualidade, fazem parte da filosofia da empresa, disponibilizar serviços de alta qualidade para contribuir fundamentalmente para o desenvolvimento da comunidade onde estamos inseridos.

O mercado ao qual nos dirigimos é constituído na sua maioria por Empresas que pretendam os nossos serviços a Câmaras Municipais, Juntas de Freguesia e também a particulares.

Algumas Obras em que participamos



Empreitada de Instalação da nova linha de adução
Jovim Nova Sintra – Troço D – Conduita FF de Ø 900



Empreitada de Instalação da nova linha de adução
Jovim Nova Sintra – Troço D – Conduita FF de Ø 900



Rede Comunitária do vale do Minho –
Infraestruturas de Telecomunicação



Rede de Banda Larga da Terra Quente Transmontana



Rede Secundária de Gás Natural - Felgueiras



Rede Secundária de Gás Natural - Felgueiras



Rede de Banda Larga da Terra Quente Transmontana



Rede Secundária de Gás Natural - Chaves



Rede Secundária de Gás Natural – Felgueiras



Rede Secundária de Gás Natural – Felgueiras



Av. Lidl - Felgueiras



Av. Lidl - Felgueiras



Passeio em Pavê - Felgueiras



Passeio em Pavê – Mirandela



Passeio em Betão – Chaves



Rede Secundária de Gás Natural - Felgueiras



Muros em Pedra Natural



Calçada em Cubo



Aguas Pluviais - Bragança



Desaterro – Guimarães



Rede Abastecimento de Agua FFD DN500 – Aveiro



Conduta Suspensa FFD DN500 - Aveiro



Saneamento FFD DN400 - Gaia



Rede Abastecimento de Agua FFD DN800 – Gaia



Rede Abastecimento de Agua FFD DN800 – Gaia



Desaterro – Guimarães

1.4 ESTRUTURA E ORGANIZAÇÃO

A MAFC & FILHO, LDA. é uma sociedade por quotas. Esta organização conta com cerca de 40 colaboradores nos seus quadros, distribuídos de acordo com o organograma que se apresenta:

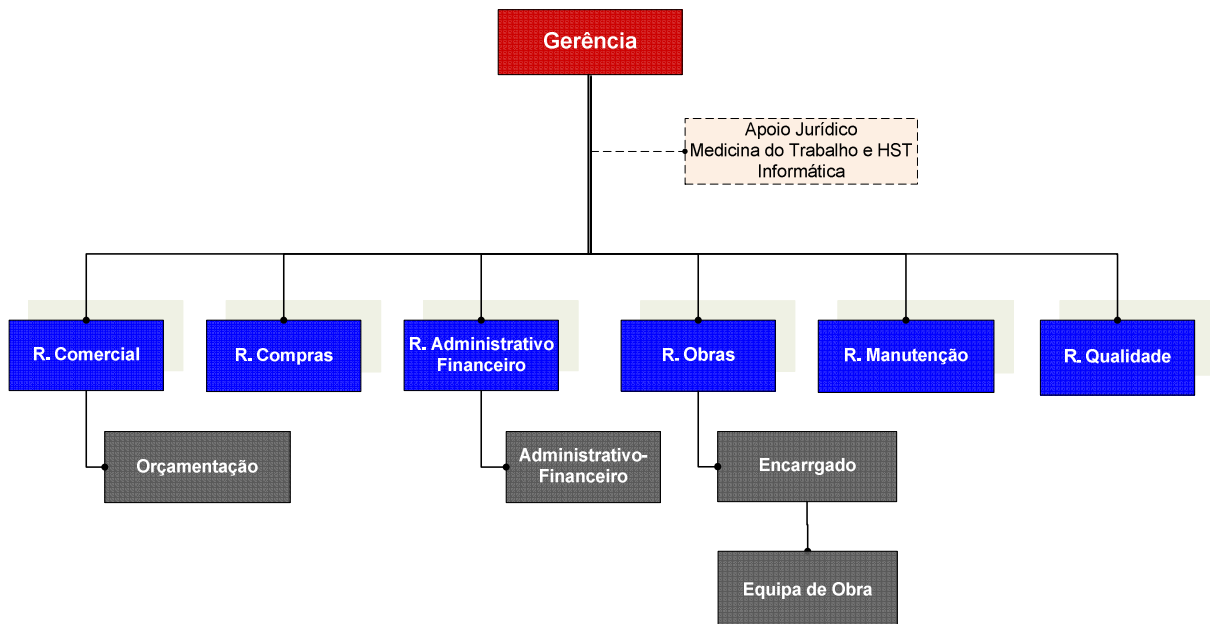

Actualmente, denota-se uma preocupação cada vez maior com os níveis de segurança e de qualidade em qualquer área profissional, com principal incidência na área da Construção de Infra-estruturas. A MAFC & FILHO, Lda. nunca foi indiferente a essa mais valia, todo o pessoal tem formação no sentido de serem conhecedores das regras e métodos que levam a uma maior segurança no local de trabalho.